

BAUANTRAG

SENIORENWOHNPROJEKT
KURTEN - BECHEN

PROJ.NR.: 20.401.11

DUSSELDORF, .

BAUHERR

GRUNDSTÜCKSEIGENTUMER

ARCHITEKT



ERDGESCHOSS

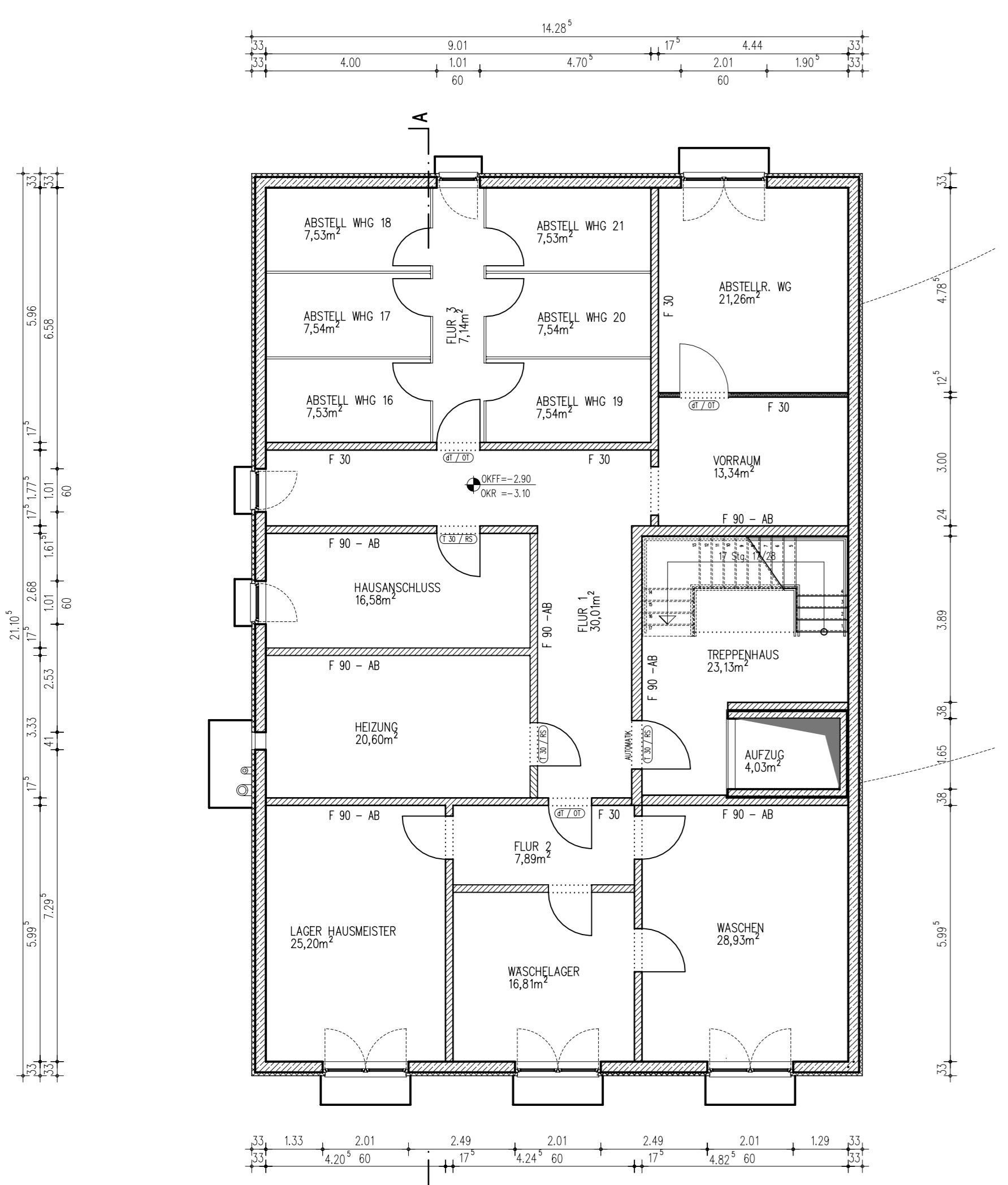

KELLERGESCHOSS



ANSICHT SUDWEST I

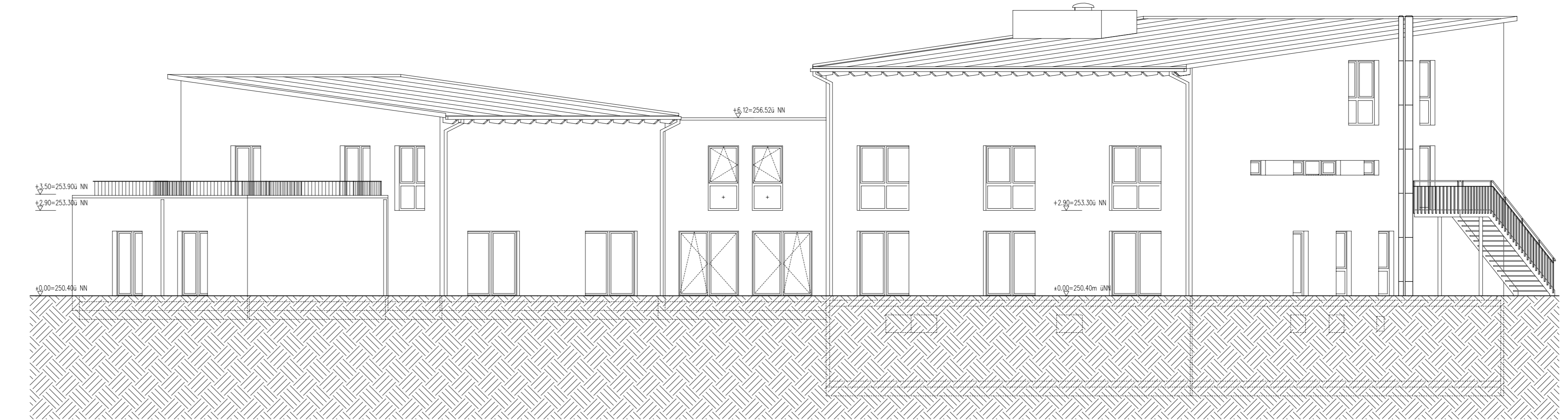

ANSICHT NORDOST II

ANGABEN ZUM BRANDSCHUTZ VORBÄUFLICH SEP. BRANDSCHUTZKONZEPT



±0,00=37,10m ü.N.N.

- STAHLBETON NEU
- MAUERWERK BESTAND
- MAUERWERK NEU
- ABBRUCH
- BEHALTUNG BESTAND
- TROCKENBAU NEU

ÜBERSICHT

INDEX / DATUM

INDEX / DATUM	ÄNDERUNGEN

PROJEKT SENIORENWOHNPROJEKT
KURTEN - BECHEN
DORFSTR. - BECHERFELD
51515 KURTEN

BAUHERR/IN CARITAS RHEINBERG
LAURENTIUSSTR. 4-12
51465 BERGISCH - GLADBACH

PLANNHALT GRUNDRISS EG / KG
SCHNITT SW I/ NO II
HAUS B

PLAN-STUFE BAUANTRAG

MASST. 1:100	DATUM 14/12/12
NR. 20.401.11	PL.-NR. BA100-1
PL.-GR. DIN A0	GEZ. nie/GK

BRUNBRAUN ARCHITEKTEN, GmbH
HANSALLEE 42 40547 DUSSELDORF
TEL: 0211-5502710 FAX: 0211-5502711
E-MAIL: info@brunbraun-architekten.de